

ボートレース浜名湖 ロイヤルルーム予約対象座席一覧

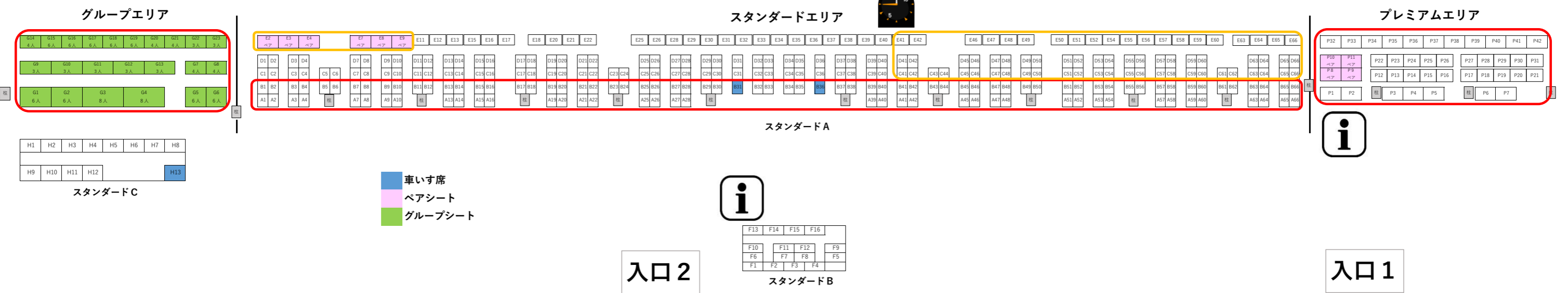

予約区分	エリア・座席名	座席種	席数
赤枠内 はまなPoカード会員 先行予約席	プレミアムS・A・B	シングル	38席
	プレミアム	ペア	4席
	スタンダードAのA・B列	シングル	106席
	グループエリア全席	3~8人	23席
	計		171席
黄枠内 一般予約席	スタンダードAのC~E列 1マーク側	シングル	68席
	スタンダードペア席	ペア	6席
	計		74席
予約席 計			245席
枠なし 当日発売席	スタンダードAのC~E列 2マーク側	シングル	101席
	スタンダードB・C	シングル	29席
当日発売席 計			130席



ロイヤルルームオンライン予約方法

オンラインで簡単にロイヤルルームの予約が出来ます。予約方法は下記をご覧ください。

STEP 1 ポートレース浜名湖 HP へアクセス

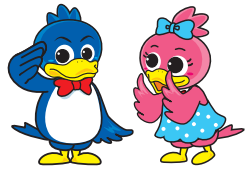

ポートレース浜名湖 HP 内の「アクセス・施設ガイド」から「有料席情報」を選び「予約はこちら」を押して「スケジュール選択ページ」へ。

STEP 2 スケジュール選択ページへアクセス



「スケジュール選択ページ」へアクセスしたら、予約希望のスケジュールを選択します。

STEP 3 座席選択ページへアクセス



座席を選択してください。
※1、購入は1人2席までとなります。
※2、グループ席・ペア席の収容人数を超える入場があった場合は当日ご退出となります

STEP 4 券種選択ページへアクセス



券種を選択してください。
※優待券をご利用の場合
①当日 12:00 までの来場がない場合は再販売となります。
②券面の利用期限・利用対象レースをご確認ください。

STEP 5 購入者情報入力ページへアクセス



購入者情報と、決済情報を入力してください。
※優待券番号がある場合はこちらで入力してください。

STEP 6 購入完了!!



購入完了です。
チケット照会ページにて入場用 QR コード付きチケットが表示されます (表示は入場日前日～)。

STEP 7 QR コード付きチケットを提示して直接ご入場ください

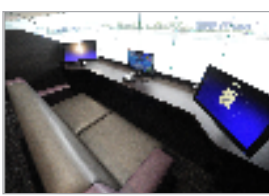
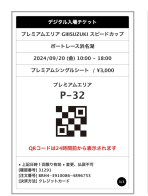

チケット照会ページに表示された QR コード付きチケットをお持ちいただいでそのまま入場が可能です。QR コードはスマホ画面に表示、または紙への印刷物をご呈示ください。



はまなPoカード会員 ロイヤルルーム先行予約のご案内

はまなPoカード会員は、先行してロイヤルルームの予約ができます。
※事前に予約サイトでの登録が必要です。

STEP 1

まずは先行予約会員登録
を行います！



予約ページのトップから「はまなPo！会員先行予約のための登録はこちら」のボタンを押して、新規先行予約会員登録ページへ進みます。

STEP 2

新規先行予約会員
登録ページへアクセス



新規先行予約会員登録ページで、メールアドレスとパスワードを入力すると、メールアドレス宛に「認証コード」が送付されます。

STEP 3

認証コード
入力ページへアクセス



受け取った「認証コード」を赤枠内に入力して「登録」ボタンを押します。

STEP 4

会員情報
登録ページへアクセス



先行予約会員の会員情報を登録します。
はまなPo会員番号が必須となりますのでご入力ください。

STEP 5

先行予約会員
登録完了

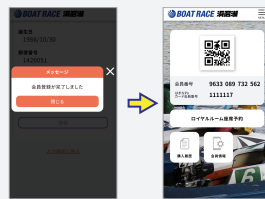

登録が完了しました。
登録後はマイページから購入履歴等をご確認頂けます。

STEP 6

予約サイトより
先行予約が出来ます！



先行予約会員でログインを行うと、ロイヤルルームの予約を先行して行う事が出来るようになります。

はまなPoカード会員登録のご案内

入会したその日から、すぐにご利用できます。
ロイヤルルーム先行予約は入会した翌日 10:00 以降に利用可能となります。
所定の申し込み用紙に必要事項を記入して、下記受付場所で申し込み手続きを
してください。

インフォメーション、ロイヤルルーム、外向発売所

※身分証明書（運転免許証など）が必要となります。※会員規約をよくお読みいただきお申し込みください。

